

**SeaMed**<sup>®</sup>



# LINEER

KABLOSUZ EL TIPI  
ULTRASON

192 Element Prob ile  
Daha Profesyonel Görüntüleme



Isınma Önleyici Özel  
Soğutucu Kaplama

Kayma Önleyici  
Kavrama Pedleri

4200 mAh  
Çift Batarya Hücresi ile  
Daha Uzun Kullanım Ömrü



Android, IOS ve Windows işletim sistemleriyle uyumludur.  
PC, Tablet ve Akıllı Telefonlarda kullanılabilir.

**IP68**

IP68 seviyesinde su ve toz koruması. Gövde toz ve darbelerle karşı maksimum korumayla birlikte su altında uzun süreli temaslarda dahi cihazı koruyabilecek şekilde yapılmıştır.

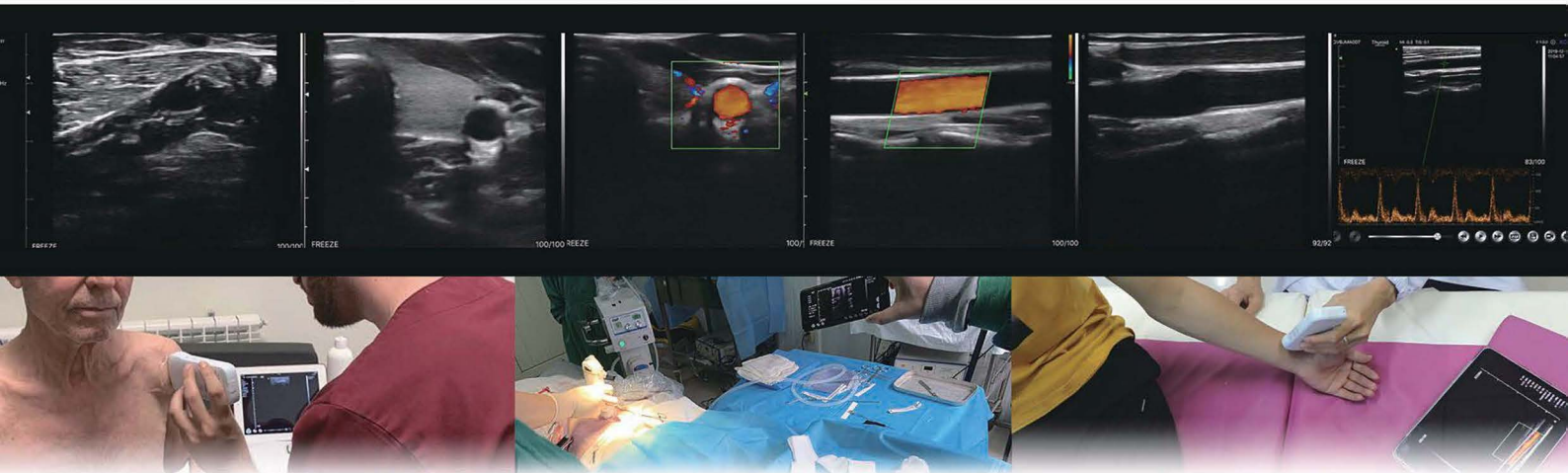

## TEKNİK ÖZELLİKLER

**Prob:** Kablosuz Lineer Prob

**Elementler:** 192

**Frekans:** 7.5-10 MHz

**Derinlik:** 20-80 mm

**Ön Ayarlar:** Tiroid, Küçük parçalar, Pediatri, Vasküler, Karotid, Meme, MSK, Sinir

**Ana Ünite:** iOS/Android/Windows, Tablet, Akıllı Telefon, PC

**Bağlantı:** WiFi

**Yazılım Ayarlanabilir Parametreler:** GN (kazanç), D (Derinlik), ENH (Geliştirme), DR (Dinamik aralık), F (Frekans), FocusPos, PRF, WF, Mod, 8TGC, Biyopsi, Annotasyon

### Ölçümler

**B:** Uzunluk, Alan, Çevre, Açı, İz, Mesafe

**B+M:** Kalp hızı, Zaman, Mesafe

**B+PW:** Hız, Kalp hızı (2), S/D, Derinlik

**Oynatma Hızları:** 100, 200, 500, 1000 (isteğe bağlı)

**Ekran Modları:** B, B/M, Renkli, PW, PDI, B+B

**WiFi Türü:** Dahili WiFi, 802.11g/20MHz/5G/450Mbps

**Kanal:** 64

**Kare Hızı:** 24/s

**Kazanç:** 40-110 dB

**Güç:** Dahili 4200mAh batarya ile

**Batarya Değiştirilebilir:** Evet

**Batarya Süresi:** 3 saat (Çalışma süresi), 12 saat (Bekleme süresi)

**Şarj:** Kablosuz şarj, USB kablosu

**Soğutma Kaplaması:** Evet

**Su Geçirmezlik:** IP68

**Kayma Önleyici Tasarım:** Evet, 4 taraf

**ANDA MEDİKAL LTD. ŞTİ.**

K.Bakkalköy Mh. San. ve Tic. A.Ş.  
Seven Tower No:1 Kat:3  
Ataşehir / İSTANBUL

**T:** +90 216 575 0070

**F:** +90 216 575 0071

**M:** +90 544 577 5214

[www.andamedikal.com](http://www.andamedikal.com)

[info@andamedikal.com](mailto:info@andamedikal.com)

